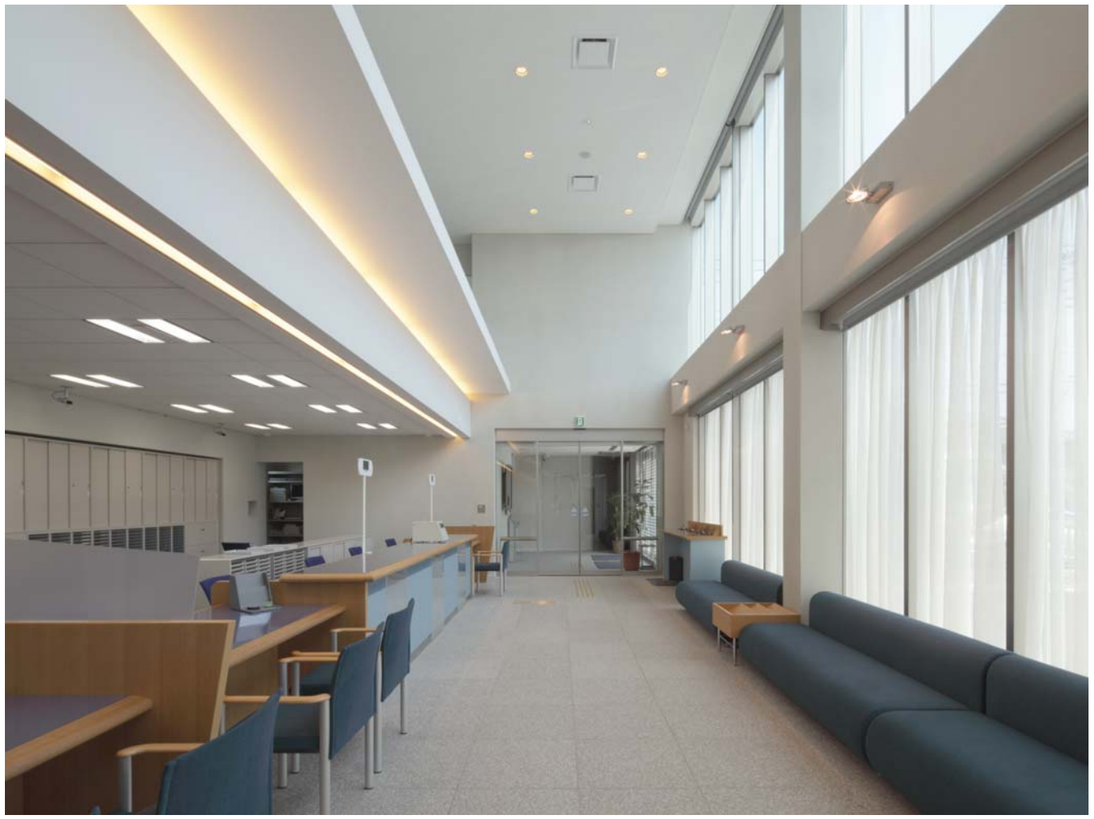

■ロビー照明計画
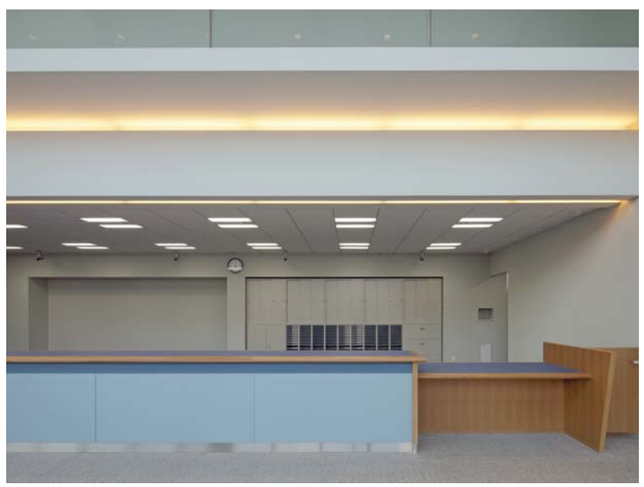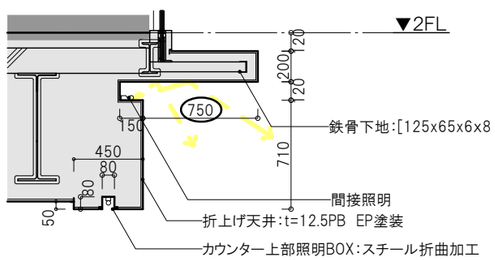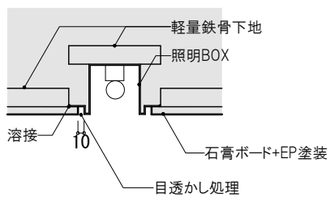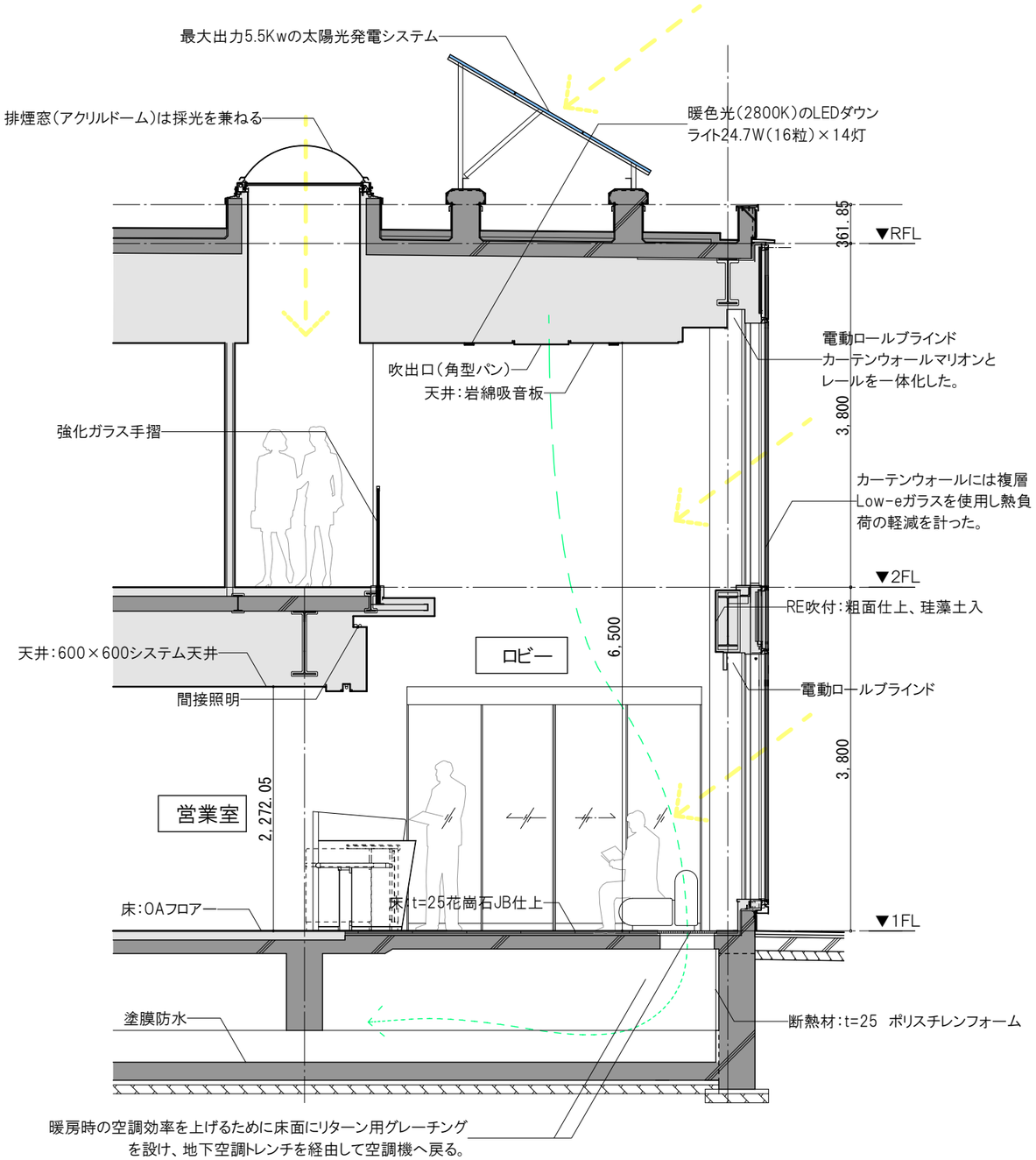
LEDダウンライトと間接照明により、ロビー全体の照度を確保し、ライン状のカウンター照明、カーテンウォール側の補助ブラケット等、すべて暖色系を使い、暖かい光で包むように計画した。奥行きのある庇状の折上げ天井で、間接照明が効果的に広がる様にデザインした。